

ROMANIA  
JUDETUL TIMIS  
COMUNA CRICIOVA  
CONSILIUL LOCAL

### **HOTARAREA NR. 33/20.04.2023**

#### **Privind aprobarea dezmembrării terenului înscris în CF nr. 407234 Criciova**

Având în vedere referatul compartimentului de resort nr. 1548/19.04.2023 și a raportului de aprobare al primarului nr. 1549/19.04.2023;

Având în vedere avizul favorabil al comisiilor de specialitate din cadrul Consiliului Local al comunei Criciova;

Tinând cont de prevederile Legii nr.18/1991 republicată, a fondului funciar;

În temeiul prevederilor art. 129 alin. (2) lit. c) și art. 196 alin. (1) lit. a) din OUG 57/2019 privind Codul Administrativ

Consiliul Local al comunei Criciova:

#### **HOTARASTE**

**Art 1.** Se aproba dezmembrarea terenului extravilan situat loc. Criciova, com. Criciova, jud Timis în suprafața de 40.000 mp, înscris în CF 407234 conform planului de amplasament și delimitare a imobilului întocmit de P.F.A. MARIAN CLAUDIU V. DOBREAN după cum urmează :

- lot 1 – 30.000 mp;
- lot 2 – 10.000 mp.

**Art 2.** Prezenta hotărâre se comunica :

- Institutiei Prefectului Judetului Timis
- Primarului Comunei Criciova
- Biroului de Cadastru și Publicitate Imobiliara Lugoj
- Populației prin afisara

PRESEDINTE DE SEDINTA  
CONSILIER LOCAL  
SANDOR VASILE



CONTRASEMNEAZĂ  
SECRETAR GENERAL  
FLOREA DENISA-ISABELA



HOTĂRÂREA CONSILIULUI LOCAL a fost adoptată cu 10 voturi pentru, 0 voturi împotriva, 0 voturi abțineri din 10 consilieri locali prezenți, din totalul de 11 consilieri locali în funcție

Nr. cadastral	Suprafata masurata a imobilului (mp)	Adresa imobilului
407234	40000	LOC.CRICIOVA, JUD.TIMIS
Cartea Funciara nr.		Unitatea Administrativ-Teritoriala (UAT)
407234		CRICIOVA

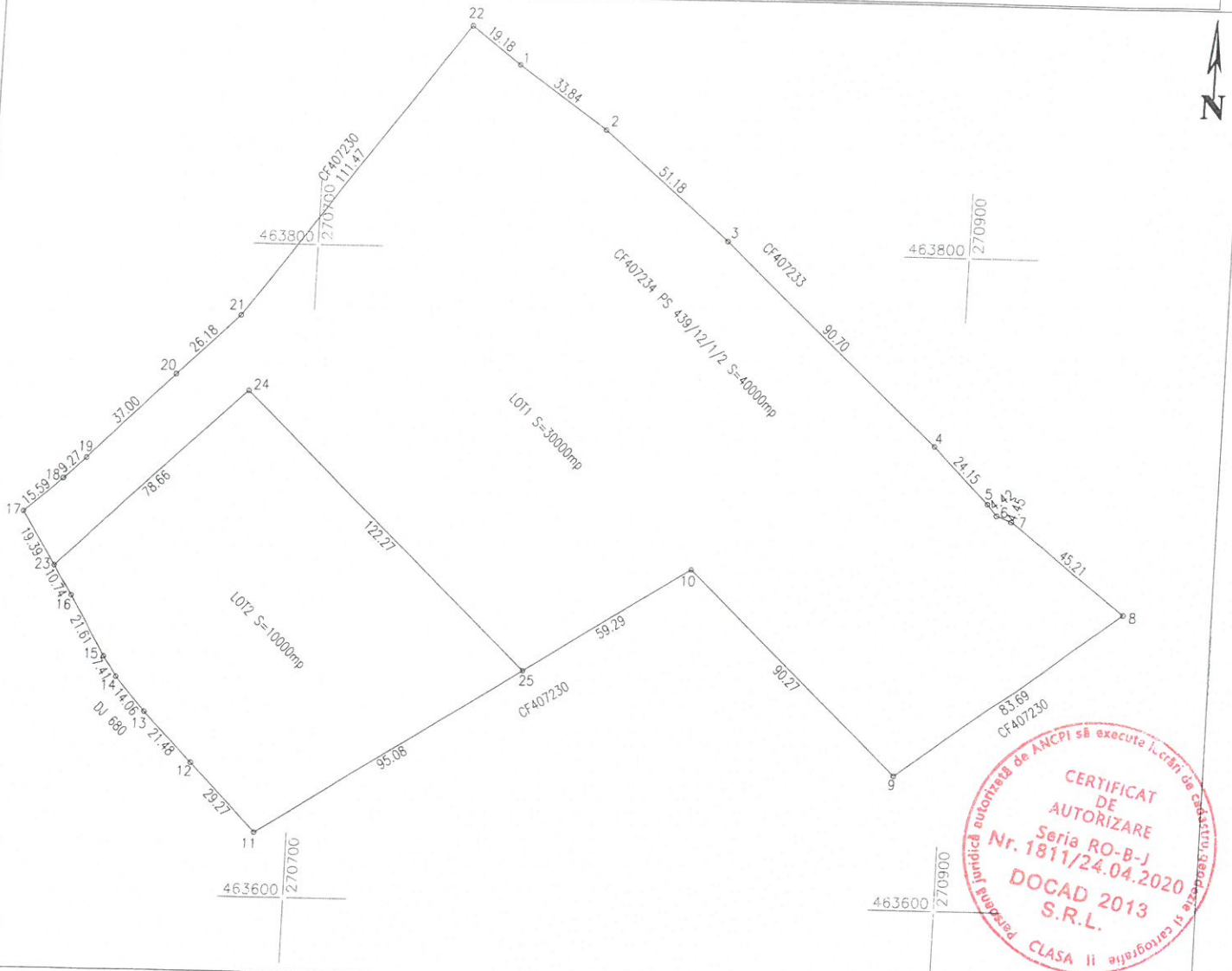

**CERTIFICAT DE AUTORIZARE**  
 Seria RO-B-J  
 Nr. 1811/24.04.2020  
 DOCAD 2013 S.R.L.  
 CLASA II

Situatia actuala				Situatia viitoare			
Nr. cad	Suprafata (mp)	Categoria de folosinta	Descrierea imobilului	Nr. cad	Suprafata (mp)	Categoria de folosinta	Descrierea imobilului
407234	40000	PASUNE	TEREN EXTRAVILAN NEIMPREJMUIT		30000	PASUNE	LOT 1 TEREN EXTRAVILAN NEIMPREJMUIT
					10000	PASUNE	LOT 2 TEREN EXTRAVILAN NEIMPREJMUIT
Total	40000			Total	40000		

Executant :  
 Dobrea Marian Claudiu,  
 Certificat de autorizare seria RO-B-F nr. 1534/13.12.2012, Categoria B  
 SC DOCAD 2013 SRL,  
 Certificat de autorizare seria RO-B-J nr. 1811/24.04.2020, Clasa II  
 Confirm executarea măsurătorilor la teren, corectitudinea întocmirii  
 documentației cadastrale și corespondența acestuia cu realitatea din teren

**CERTIFICAT DE AUTORIZARE**  
 Seria RO-B-F  
 Nr. 1534/13.12.2012  
 Dobrea Marian Claudiu V  
 DOBREAN  
 CATEGORIA A

Inspector  
 Confirm introducerea imobilului in baza de date integrata si atribuirea  
 numarului cadastral  
 Semnatura si parafa  
 Data .....  
 Stampila BCPI

Data: APRILIE 2023

Plan de amplasament si delimitare a imobilului  
Scara 1 : 2.000

Anexa nr. 17

Nr. cadastral	Suprafata masurata a imobilului (mp)	Adresa imobilului
LOT1	30000	LOC.CRICIOVA, JUD.TIMIS
Cartea Funciara nr.		Unitatea Administrativ-Teritoriala (UAT )
		CRICIOVA

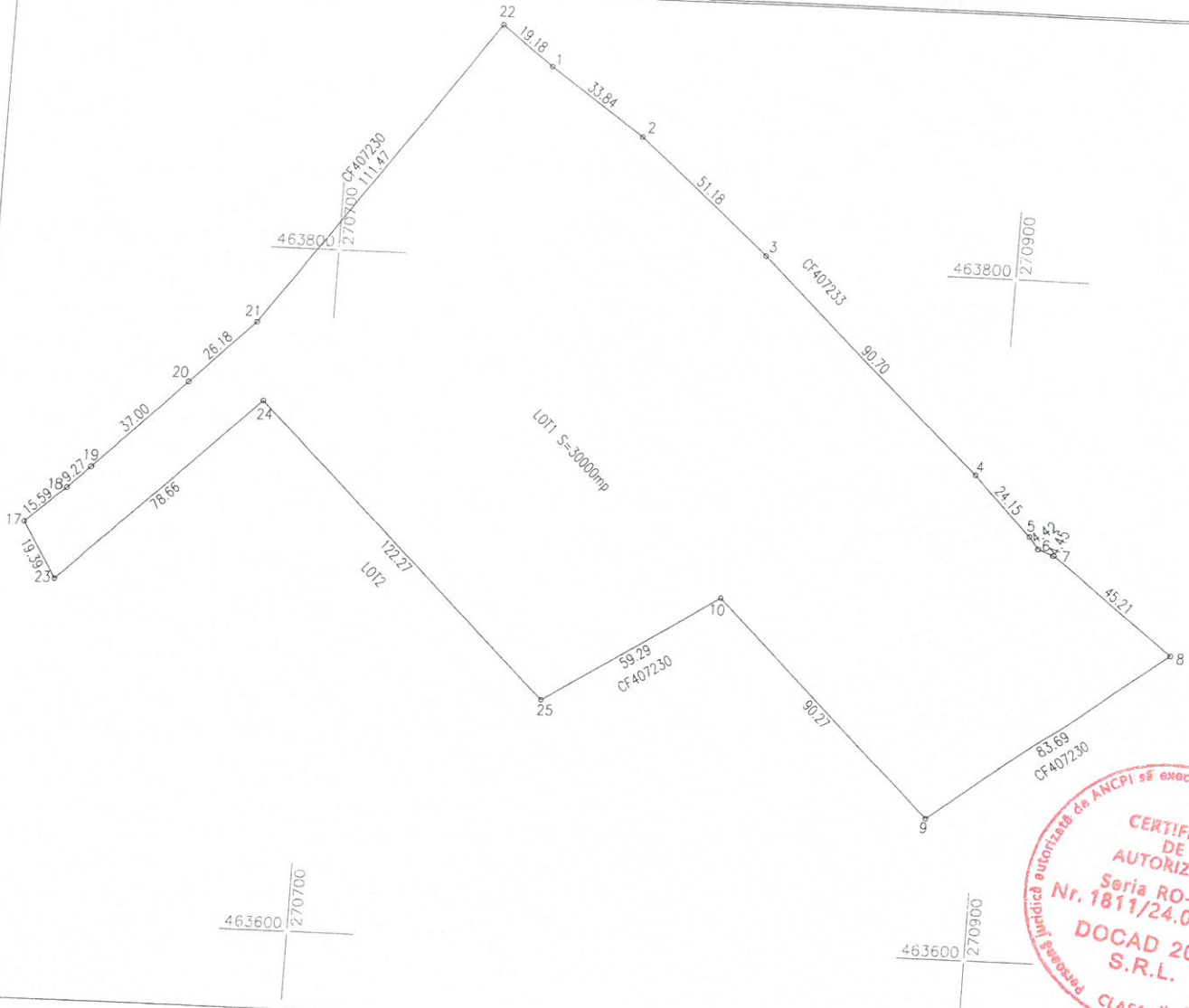

A. DATE REFERITOARE LA TEREN

Nr. parcela	Categorie de folosinta	Suprafata(mp)	Mentiuni
LOT1	PASUNE	30000	TEREN EXTRAVILAN NEIMPREGMIUIT

B. DATE REFERITOARE LA CONSTRUCTII

Cod.	Destinatia	Suprafata construita la sol (mp)	Mentiuni
Total			

Suprafata totala masurata a imobilului = 30000mp  
Suprafata din acte = 30000mp

Executant :



Inspector

Confirm introducerea imobilului in baza de date integrata si atribuirea numarului cadastral

Semnatura si stampila

Semnatura si parafa

Data: APRILIE 2023

Data.....  
Stampila BCPI

Dobrea Marian Claudiu,  
Certificat de autorizare seria RO-B-F nr. 1534/13.12.2012, Categoria B  
SC DOCAD 2013 SRL,  
Certificat de autorizare seria RO-B-J nr. 1811/24.04.2020, Clasa II  
Confirm executarea măsurătorilor la teren, corectitudinea întocmirii  
documentației cadastrale și corespondența acesteia cu realitatea din teren

Nr. cadastral	Suprafata masurata a imobilului (mp)	Adresa imobilului
LOT2	10000	LOC.CRICIOVA, JUD.TIMIS
Cartea Funciara nr.		Unitatea Administrativ-Teritoriala (UAT )
		CRICIOVA

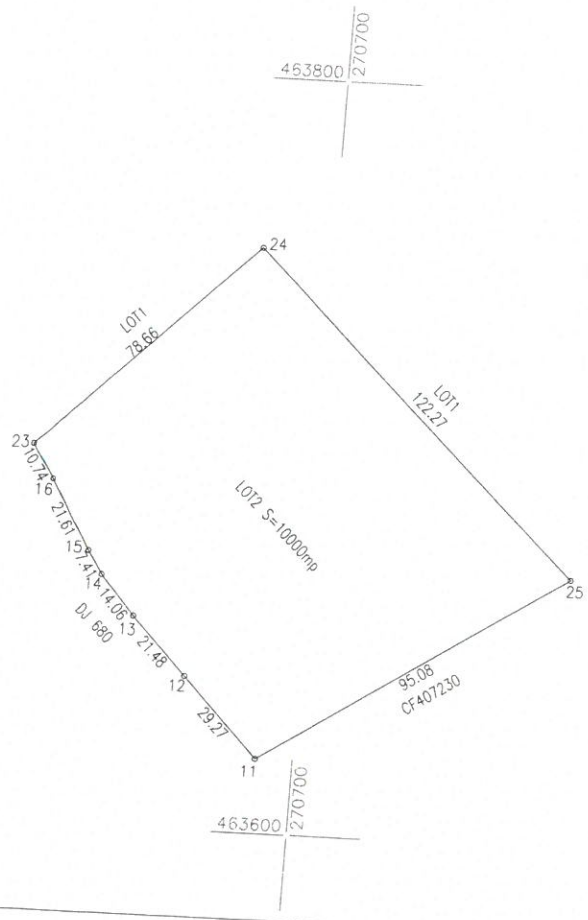

A. DATE REFERITOARE LA TEREN

Nr. parcela	Categorie de folosinta	Suprafata(mp)	Mentiuni
LOT2	PASUNE	10000	TEREN EXTRAVILAN NEIMPREGMUIT

B. DATE REFERITOARE LA CONSTRUCTII

Cod.	Destinatia	Suprafata construita la sol (mp)	Mentiuni
Total			

Suprafata totala masurata a imobilului = 10000mp  
Suprafata din acte = 10000mp

Executant : Dobrea Marian Claudiu,  
Certificat de autorizare seria RO-B-F nr. 1534/13.12.2012, Categoria B SC DOCAD 2013 SRL,  
Certificat de autorizare seria RO-B-J nr. 1811/24.04.2020, Clasa II  
Confirm executarea măsurătorilor la teren, corectitudinea întocmirii documentației cadastrale și corespondența acesteia cu realitatea din teren



Inspector  
Confirm introducerea imobilului in baza de date integrata si atribuirea numarului cadastral

Semnatura si stampila  
Data: APRILIE 2023

Semnatura si parafa  
Data.....  
Stambila BCPI