

ROMANIA
JUDETUL TIMIS
COMUNA CRICIOVA
CONSILIUL LOCAL

PROIECT DE HOTARARE

Privind aprobarea dezmembrarii terenului inregistrat in CF nr. 400103 Criciova

Avand in vedere referatul compartimentului de resort nr. 584/14.02.2023 si a raportului de aprobare al primarului nr. 595/14.02.2023;

Avand in vedere avizul favorabil al comisiilor de specialitate din cadrul Consiliului Local al comunei Criciova;

Tinand cont de prevederile Legii nr.18/1991 republicata, a fondului funciar;

In temeiul prevederilor art. 196 alin. (1) lit. a) din OUG 57/2019 privind Codul Administrativ Consiliul Local al comunei Criciova:

HOTARASTE

Art 1. Se aproba dezmembrarea terenului intravilan situat loc., Ciresu, com. Criciova , jud Timis in suprafata de 2955 mp, inregistrat in CF 400103 conform planului de amplasament si delimitare a imobilului intocmit de P.F.A. MARIAN CLAUDIU V. DOBREAN dupa cum urmeaza :

- lot 1 – 1896 mp (Camin Cultural Ciresu);
- lot 2 – 1059 mp (G.P.N. Ciresu).

Art 2. Prezenta hotarare se comunica :

- Institutiei Prefectului Judetului Timis
- Primarului Comunei Criciova
- Biroului de Cadastru si Publicitate Imobiliara Lugoj
- Populatiei prin afisara

INITIATOR
PRIMAR
CATANA ROMICA ELENA



CONTRASEMNEAZA
SECRETAR
FLOREA DENISA ISABELA

Scara 1 : 1000

Nr. cadastral	Suprafata masurata a imobilului (mp)	Adresa imobilului	
400103	2955	LOC.Ciresu, JUD. TIMIS	
Cartea Funciara nr.	400103	UAT	CRICIOVA

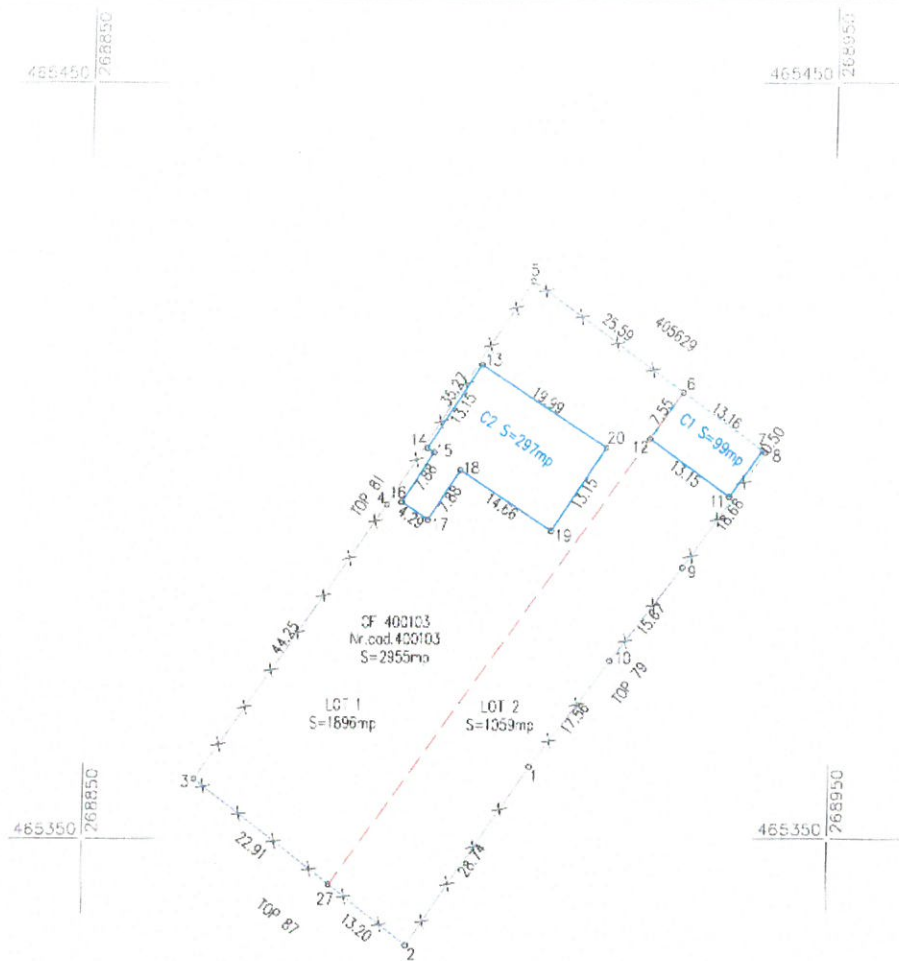

Dezlipire imobil

Situatia actuala				Situatia viitoare			
Nr. cod	Suprafata (mp)	Categoria de folosinta	Descrierea imobilului	Nr. cod	Suprafata (mp)	Categoria de folosinta	Descrierea imobilului
400103	2955	CURTI CONSTRUCTII	TDI	Lot 1	1896	CURTI CONSTRUCTII	TDI
				Lot 2	1059	CURTI CONSTRUCTII	TDI
Total	2955			Total	2955		

Executant, S.C. DOCAD 2013 S.R.L.
Aut. Seria RD-B-J Nr.1811/24.04.2023
Confirm executarea masuratoriilor teren, corectitudinea intocmirii documentelor cadastrale si corespondenta acestora cu realitatea din teren.
Semnatura si stampila
Nr. 1534/13.12.2012
Marian Claudiu V. DOBREAN
CATEGORIA A

Inspector
Confirm introducerea imobilului in baza de date integrata si atribuirea numarului cadastral
Semnatura si parafa
Data:
Stampila BCPI